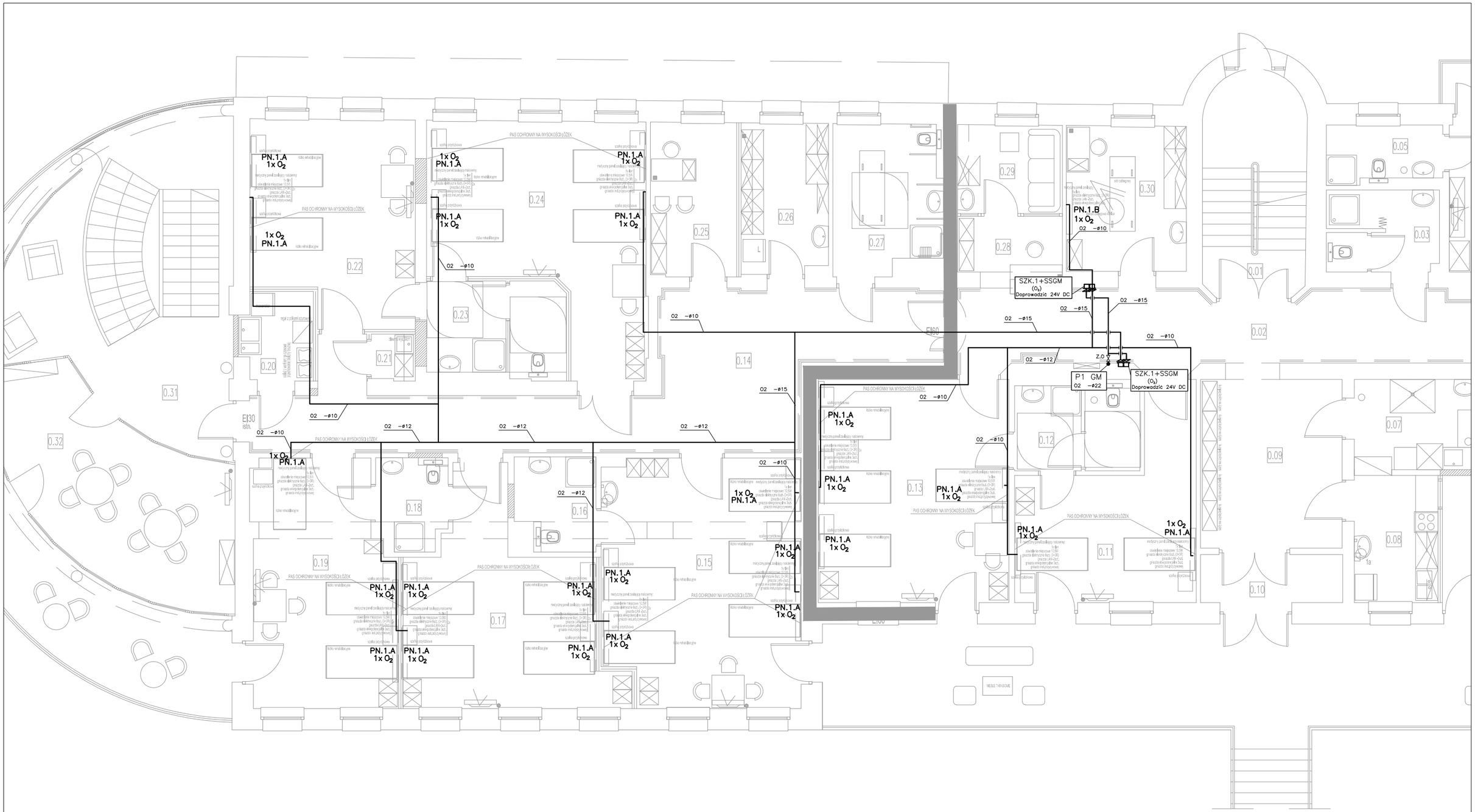

UWAGI:

1. Odcinki poziome rurociągów prowadzić w obrębie sufitu podwieszanego na uchwytach mocowanych do stropu. Spód rurociągu 10cm poniżej stropu. Dopuszcza się prowadzenie rur na innych wysokościach z zachowaniem dostępu do rurociągu. Tam gdzie sufity nie występują, przewody prowadzić w bruzdach ściennych

2. Odcinki pionowe rurociągów prowadzić p/t dokładnie w osi montowanych urządzeń.

3. Skrzynki zaworowe SZKG montować na wys. osi skrzynki od 1,0 do 1,8m nad posadzką (optymalnie 1,0m).

4. Ścienne tablice poboru gazów medycznych TPG–P i TPG–N montować na wys 1,6m (krawędź górna)

5. Podejścia GM do urządzeń na salach wyprowadzić zgodnie z DTR montowanych zestawów.

LEGENDA:

O_2	TLEN MEDYCZNY 5 BAR
SZK.1+SSGM	Zespół kontrolno–informacyjny gazów medycznych z sygnalizatorem, obsługa jednego gazu
Z.O.	Zawór odcinający do gazów medycznych
PN.1.A	Ścienny panel nadłóżkowy 1xO_2 [sale łóżkowe]
PN.1.B	Ścienny panel nadłóżkowy 1xO_2 [gabinety zabieg]

ARCHITEKTONICZNA
PRACOWNIA PROJEKTOWA
TOMASZ DROŻDŻYŃSKI
ul.Konińska 18 , 61–041 Poznań , tel./fax 8708 614, 0601 87 51 57

INWESTOR:	Lubuski Szpital Specjalistyczny Pulmonologiczno–Kardiologiczny w Torzymiu Spółka z o.o. ul. Wojska Polskiego 52, 66–235 Torzym		
TEMAT:	Przebudowa i remont budynku nr 2 Lubuskiego Szpitala Specjalistycznego w Torzymiu, ul. Wojska Polskiego 52, 66–235 Torzym RZUT PARTERU – INSTALACJA GAZÓW MEDYCZNYCH		
		SPECJALNOŚĆ I NR UPRAWNIEŃ:	PODPIS:
AUTOR:	mgr inż. Krzysztof Imbra	INSTALACYJNA 71/Sz/2002	
SPRAWDZAJĄCY:	mgr inż. Grzegorz Kecman	INSTALACYJNA 77/Sz/2002	

BRANŻA:	FAZA:	DATA:	REV:	SKALA:	NR RYS.:
GAZY MEDYCZNE	PW	06.2019r.	00	1:100	GM02